

Inicio intervención

Coord. X: 649.181,59

Coord. Y: 4.743.616,98

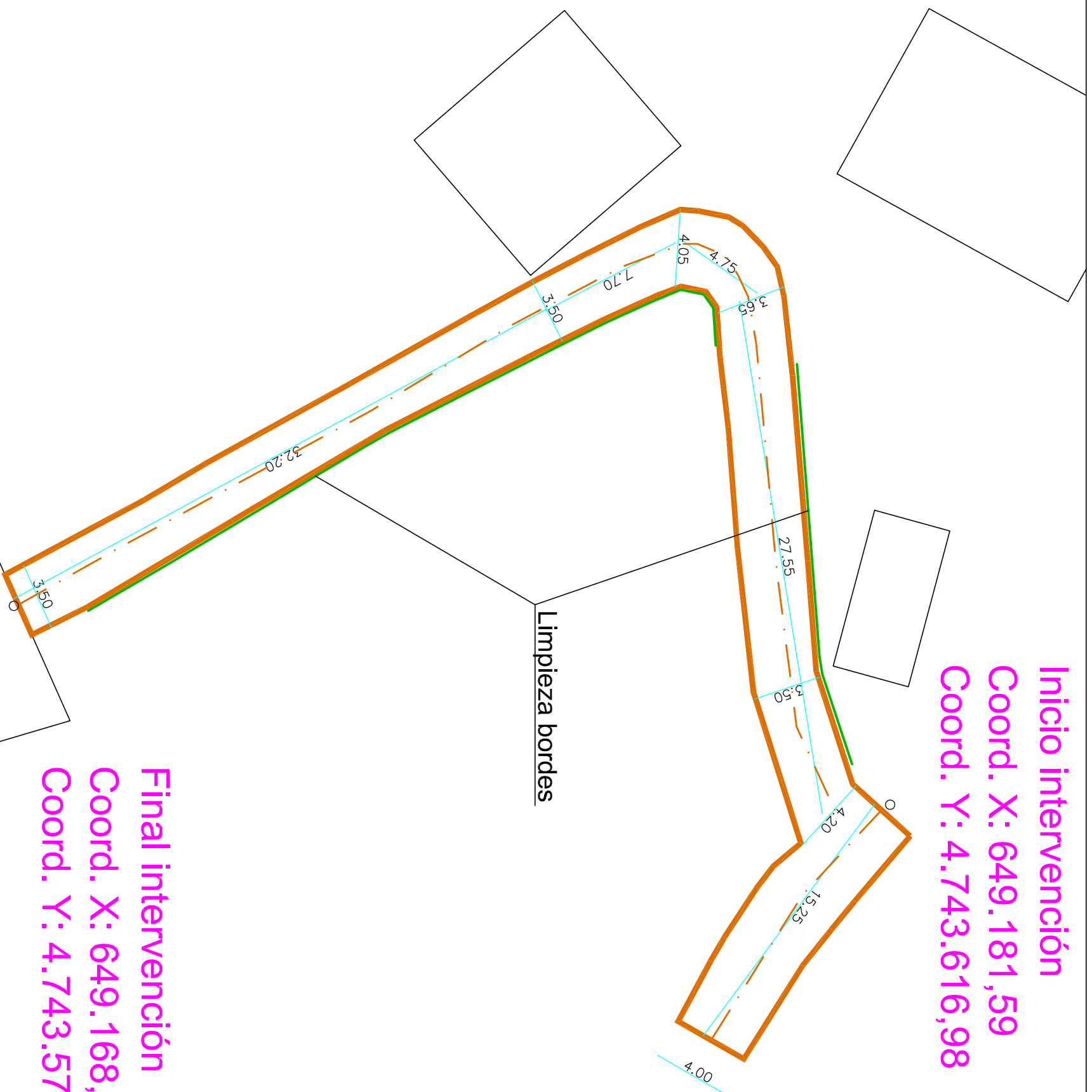

Final intervención

Coord. X: 649.168,77

Coord. Y: 4.743.571,19

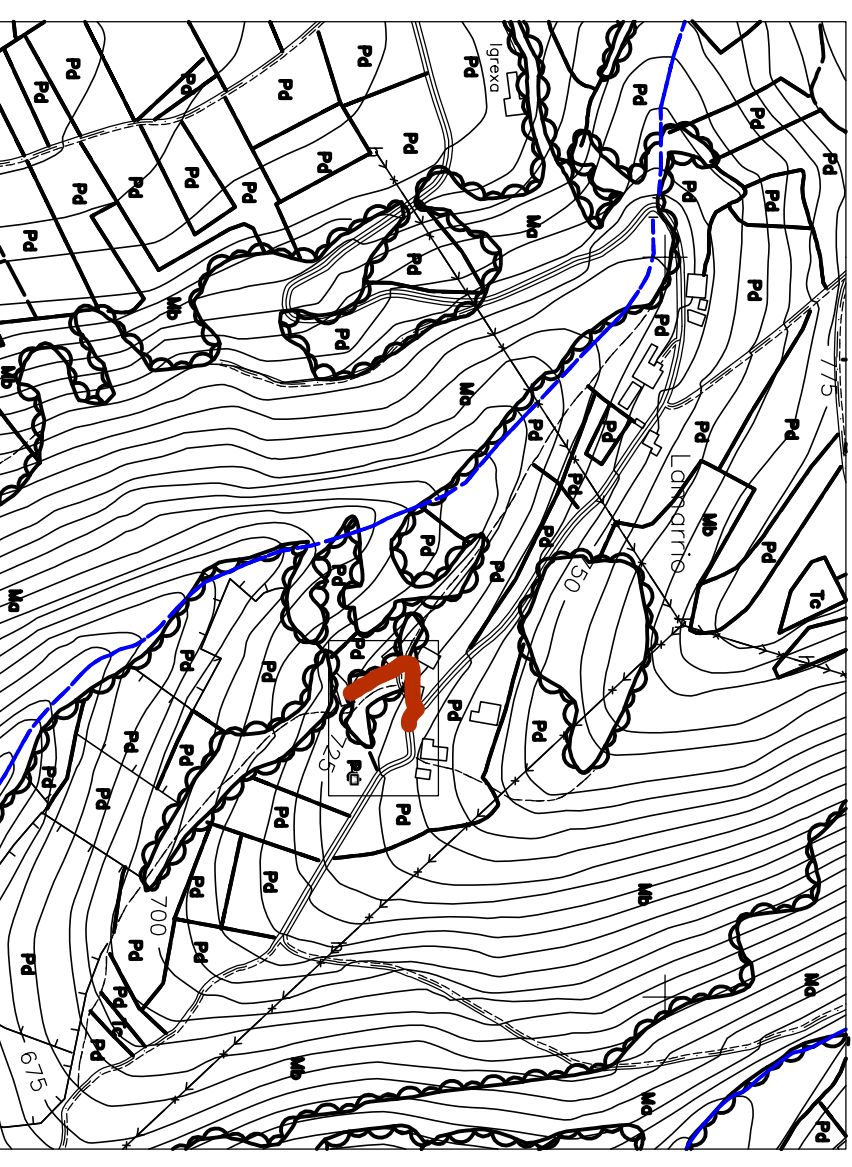

**FE ALVAREZ SÁNCHEZ**  
AVDA. DE MADRID, 21 - 1º  
TL. 982.360.570 Fax. 982.36.00.33  
Email: fealvarez@ancces.info  
27640 - Becerreá (Lugo)

**GALETEC, S.L.**  
GABINETE TÉCNICO  
INTERTECERNO, S.L.  
ARQUITECTURA Y URBANISMO  
INGENIERÍA MEDIOAMBIENTAL  
Av. de Madrid, nº 21 - 1º planta - Becerreá (Lugo)  
galetec@galetec.com

REF.:  
PMCE/16

PROXECTO DE EXECUCIÓN:  
**MELLORA DE CAMIÑOS VECIÑAIS DE TITULARIDADE MUNICIPAL DE ACCESO A EXPLOTACIÓNS**

N.  
**2.1.1**

EMPLAZAMIENTO: **CONCELLO DE BECERREÁ (LUGO)**

PLANO  
**PLANTA XERAL ACTUACIONS\_1 (ARROXO)**

ESCALA  
**1/250**

PROMOTOR: **CONCELLO DE BECERREÁ**

INGENIERA TÉCNICA: **FE ALVAREZ SANCHEZ**

FECHA  
**FEB 2016**