

**LENDAS:**

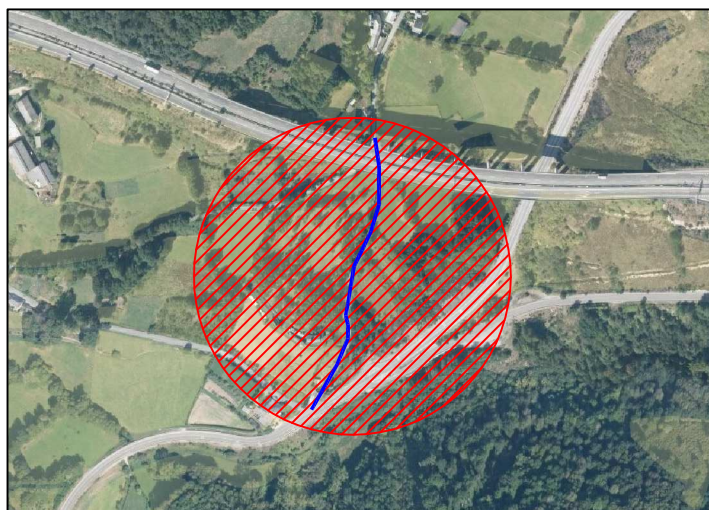

Mezcla asfáltica en quente tipo S-12 para capa intermedia de 2 cm de espesor con árido calizo estendida e compactada ata o 97% do ensallo Marshall.

Mezcla asfáltica en quente tipo D-12 para capa de rodadura de 4 cm de espesor con árido calizo estendida e compactada ata o 97% do ensallo Marshall.



**FE ÁLVAREZ SÁNCHEZ**  
 AVDA. DE MADRID, 21 - 1º  
 Tl. 982.360.570 Fax. 982.36 00 33  
 E-mail: fealvarez@ancares.info  
 27640 - Becerreá (Lugo)



**GALETEC, S.L.**  
 GABINETE TÉCNICO  
 INTERTERRITORIAL S.L.  
 ARQUITECTURA Y URBANISMO  
 INGENIERÍA MEDIOAMBIENTAL  
 INGENIERÍA AGRÍCOLA  
 Av. de Madrid, nº 21 - 1º 27640 - Becerreá (Lugo)  
 galetec.tecnicos@gmail.com



REF.:

POS/16

N.

**02**

PROXECTO DE EXECUCIÓN:  
**ACONDICIONAMENTO E MELLORA DE CAMIÑO DE  
 ARROXO, OSELLE E SAA (BECERREÁ)**

EMPLAZAMIENTO CONCELLO DE BECERREÁ (LUGO)

PLANO  
**SITUACIÓN E EMPLAZAMENTO (OUSELLE)**

ESCALA  
**1/5000**

PROMOTOR CONCELLO DE BECERREÁ

FECHA

INGENIERA TÉCNICA: FE ALVAREZ SANCHEZ

JUL/2016