

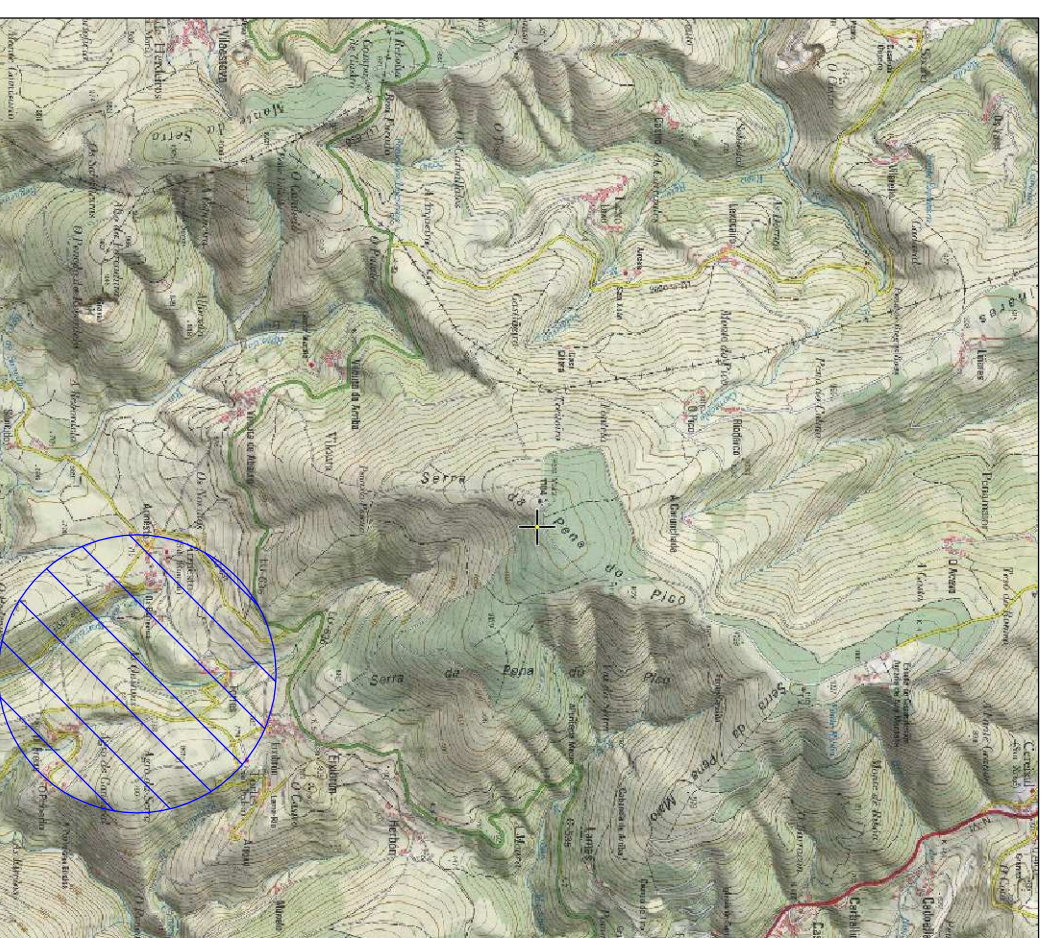

E: 1/100.000



E: 1/25.000

FE AVAREZ SÁNCHEZ AVDA. DE MADRID, 21 - 1º TL 982.360.570 Fax. 982.36 00 33 Email: fealvarez@ancares.info 27640 - Becerreá (Lugo)		 GALETEC, S.L. GABRIETE TÉCNICO INTERNACIONAL, S.L. INGENIEROS TÉCNICOS DE INGENIERÍA MECÁNICA Av. de Madrid, nº 21 - 1º 27640 - Becerreá (Lugo) galetec.technico@gmail.com		REF.: PMCE/16
PROXECTO DE EXECUCIÓN: ACONDICIONAMIENTO E MELLORA DE CAMIÑOS DE ARROXO, OUSELLE E SAA		N. 01		
EMPLAZAMIENTO CONCELLO DE BECERREÁ (LUGO)		ESCALA		
PLANO		Varías		
SITUACIÓN - ARROXO		FECHA		
PROMOTOR CONCELLO DE BECERREÁ		JUL/2016		
INGENIERA TÉCNICA: FE ALVAREZ SANCHEZ				